

# Accenteur mouchet

## Passage 1:

10 avril 2020 08:33 - 11:01

## Passage 2:

6 mai 2020 07:30 - 11:45



# Bouscarle de Cetti

## Passage 1:

10 avril 2020 08:33 - 11:01

## Passage 2:

6 mai 2020 07:30 - 11:45

## Passage 3:

12 juin 2020 06:51 - 10:20



# Bruant des roseaux

## Passage 1:

10 avril 2020 08:33 - 11:01

## Passage 2:

6 mai 2020 07:30 - 11:45

## Passage 3:

12 juin 2020 06:51 - 10:20



# Bruant zizi

## Passage 2:

6 mai 2020 07:30 - 11:45



# Chardonneret élégant

## Passage 1:

10 avril 2020 08:33 - 11:01

## Passage 2:

6 mai 2020 07:30 - 11:45



# Cisticole des joncs

## Passage 1:

10 avril 2020 08:33 - 11:01

## Passage 2:

6 mai 2020 07:30 - 11:45

## Passage 3:

12 juin 2020 06:51 - 10:20



# Corneille noire

## Passage 1:

10 avril 2020 08:33 - 11:01

## Passage 2:

6 mai 2020 07:30 - 11:45

## Passage 3:

12 juin 2020 06:51 - 10:20



# Coucou gris

## Passage 2:

6 mai 2020 07:30 - 11:45





# Épervier d'Europe

## Passage 2:

6 mai 2020 07:30 - 11:45



# Étourneau sansonnet

## Passage 2:

6 mai 2020 07:30 - 11:45

## Passage 3:

12 juin 2020 06:51 - 10:20



# Fauvette à tête noire

## Passage 1:

10 avril 2020 08:33 - 11:01

## Passage 2:

6 mai 2020 07:30 - 11:45

## Passage 3:

12 juin 2020 06:51 - 10:20



# Fauvette des jardins

## Passage 2:

6 mai 2020 07:30 - 11:45

## Passage 3:

12 juin 2020 06:51 - 10:20



# Fauvette grisette

## Passage 1:

10 avril 2020 08:33 - 11:01

## Passage 2:

6 mai 2020 07:30 - 11:45

## Passage 3:

12 juin 2020 06:51 - 10:20

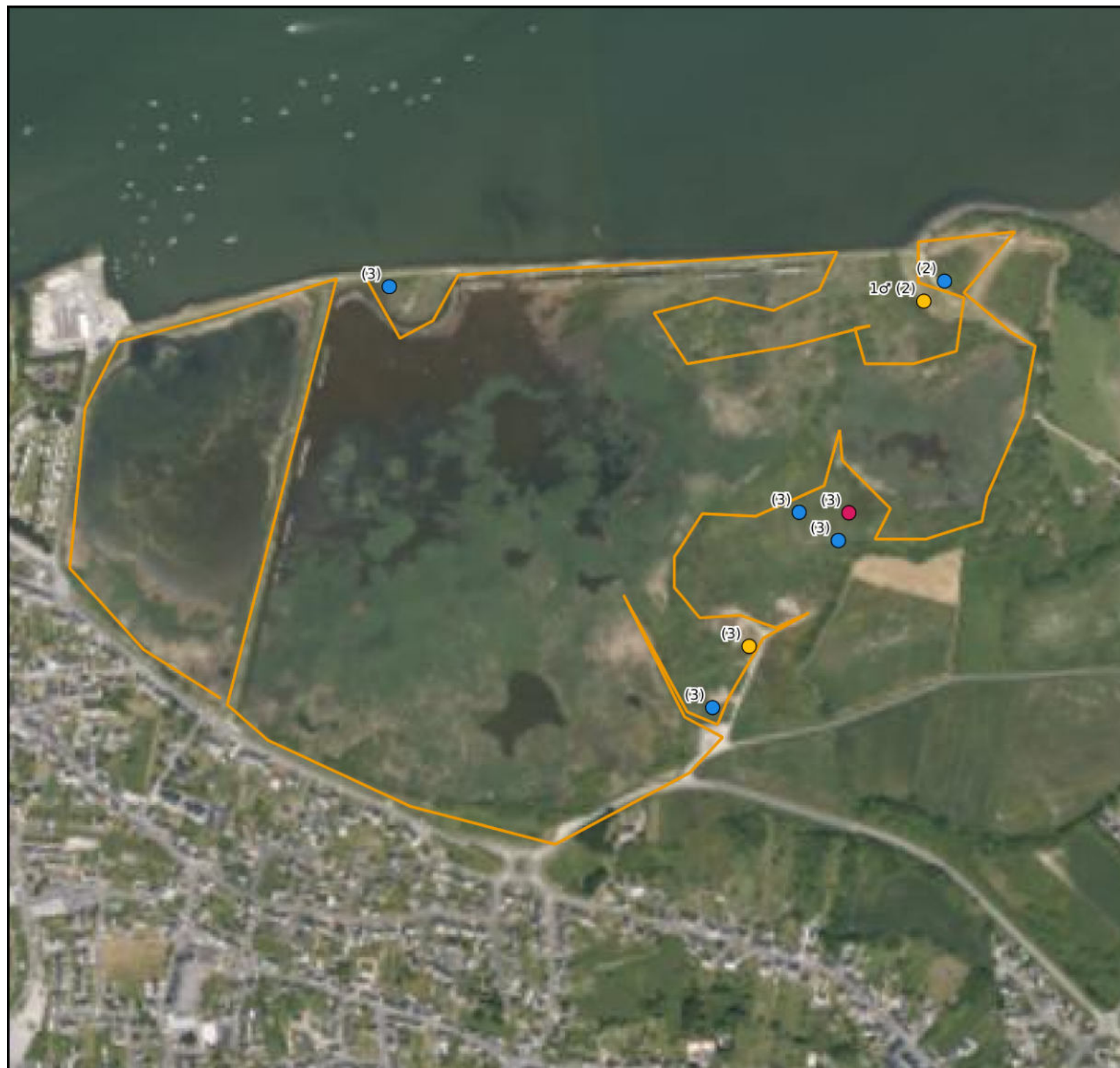

# Geai des chênes

## Passage 1:

10 avril 2020 08:33 - 11:01

## Passage 3:

12 juin 2020 06:51 - 10:20



# Gorgebleue à miroir

## Passage 1:

10 avril 2020 08:33 - 11:01

## Passage 2:

6 mai 2020 07:30 - 11:45

## Passage 3:

12 juin 2020 06:51 - 10:20



# Grimpereau des jardins

## Passage 1:

10 avril 2020 08:33 - 11:01

## Passage 2:

6 mai 2020 07:30 - 11:45

## Passage 3:

12 juin 2020 06:51 - 10:20

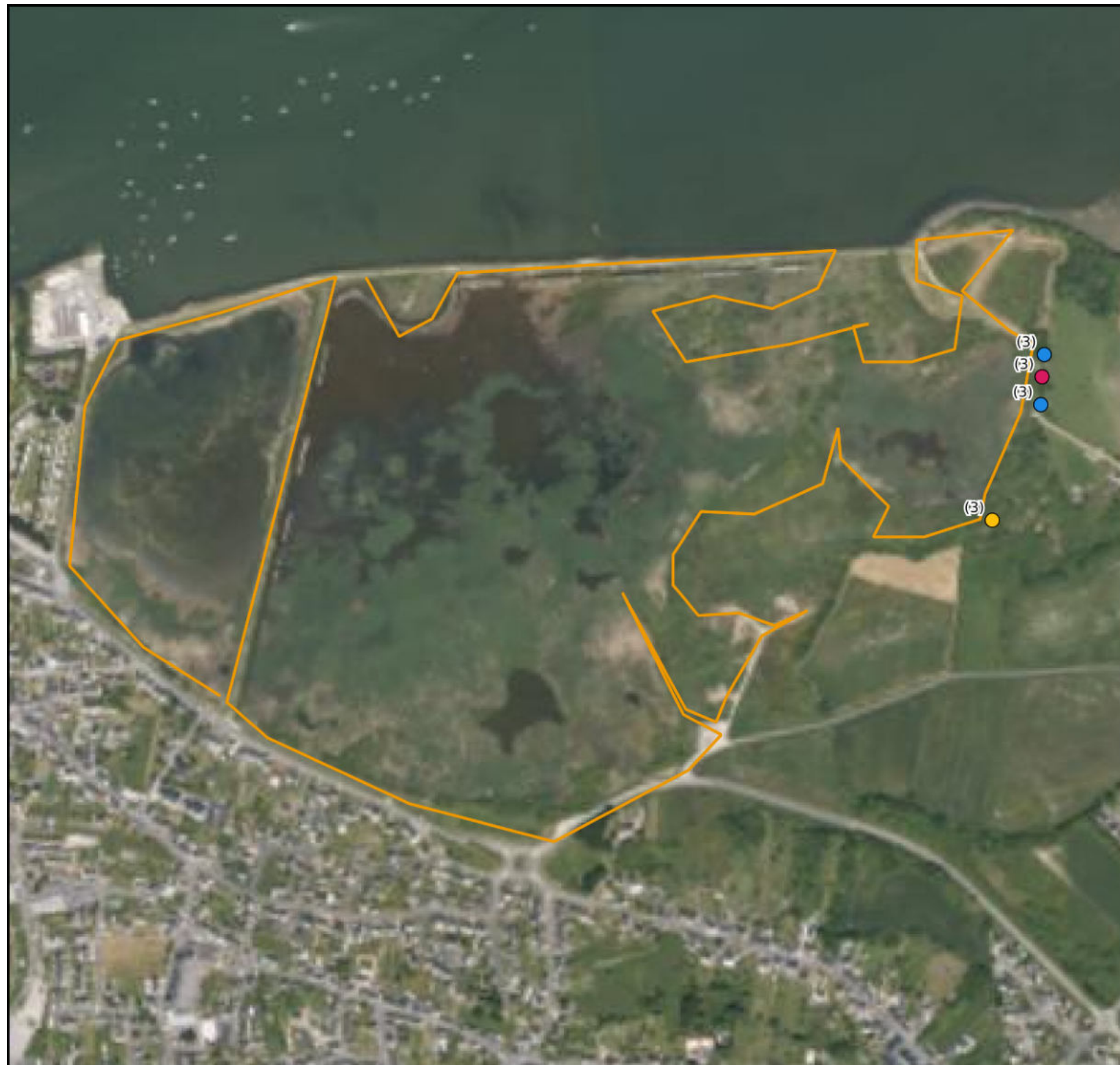



# Grive musicienne

## Passage 2:

6 mai 2020 07:30 - 11:45

## Passage 3:

12 juin 2020 06:51 - 10:20



# Hirondelle de fenêtre

## Passage 2:

6 mai 2020 07:30 - 11:45



# Hirondelle rustique

## Passage 2:

6 mai 2020 07:30 - 11:45

## Passage 3:

12 juin 2020 06:51 - 10:20



# Hypolaïs polyglotte

## Passage 2:

6 mai 2020 07:30 - 11:45

## Passage 3:

12 juin 2020 06:51 - 10:20



# Linotte mélodieuse

## Passage 1:

10 avril 2020 08:33 - 11:01

## Passage 2:

6 mai 2020 07:30 - 11:45



# Locustelle lusciniöide

## Passage 1:

10 avril 2020 08:33 - 11:01

## Passage 2:

6 mai 2020 07:30 - 11:45

## Passage 3:

12 juin 2020 06:51 - 10:20



# Martinet noir

## Passage 2:

6 mai 2020 07:30 - 11:45

## Passage 3:

12 juin 2020 06:51 - 10:20



# Merle noir

## Passage 1:

10 avril 2020 08:33 - 11:01

## Passage 2:

6 mai 2020 07:30 - 11:45

## Passage 3:

12 juin 2020 06:51 - 10:20

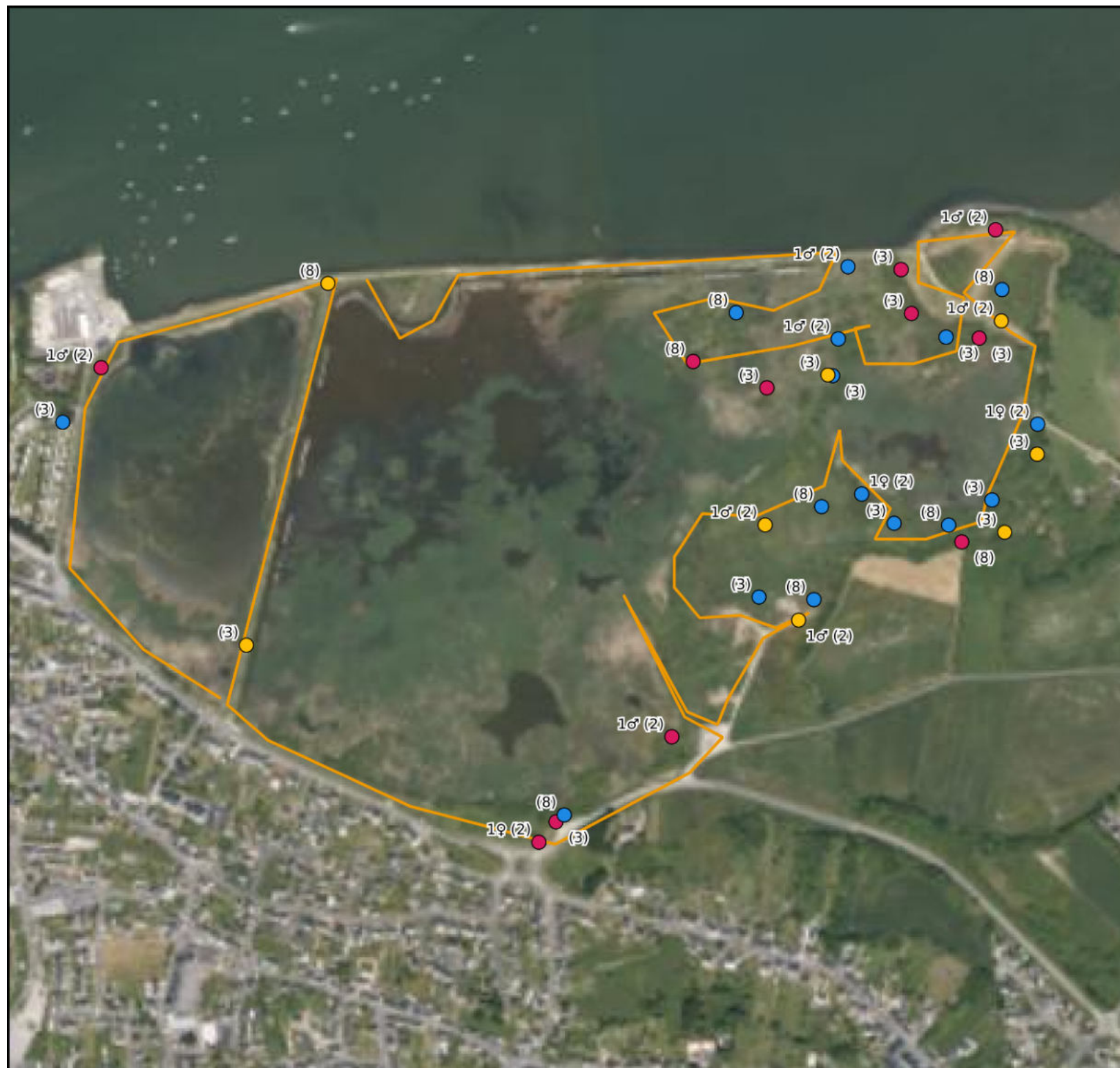



# Mésange à longue queue

## Passage 1:

10 avril 2020 08:33 - 11:01

## Passage 2:

6 mai 2020 07:30 - 11:45

## Passage 3:

12 juin 2020 06:51 - 10:20



# Mésange bleue

## Passage 1:

10 avril 2020 08:33 - 11:01

## Passage 2:

6 mai 2020 07:30 - 11:45

## Passage 3:

12 juin 2020 06:51 - 10:20



# Mésange charbonnière

## Passage 1:

10 avril 2020 08:33 - 11:01

## Passage 2:

6 mai 2020 07:30 - 11:45

## Passage 3:

12 juin 2020 06:51 - 10:20



# Moineau domestique

## Passage 2:

6 mai 2020 07:30 - 11:45

## Passage 3:

12 juin 2020 06:51 - 10:20

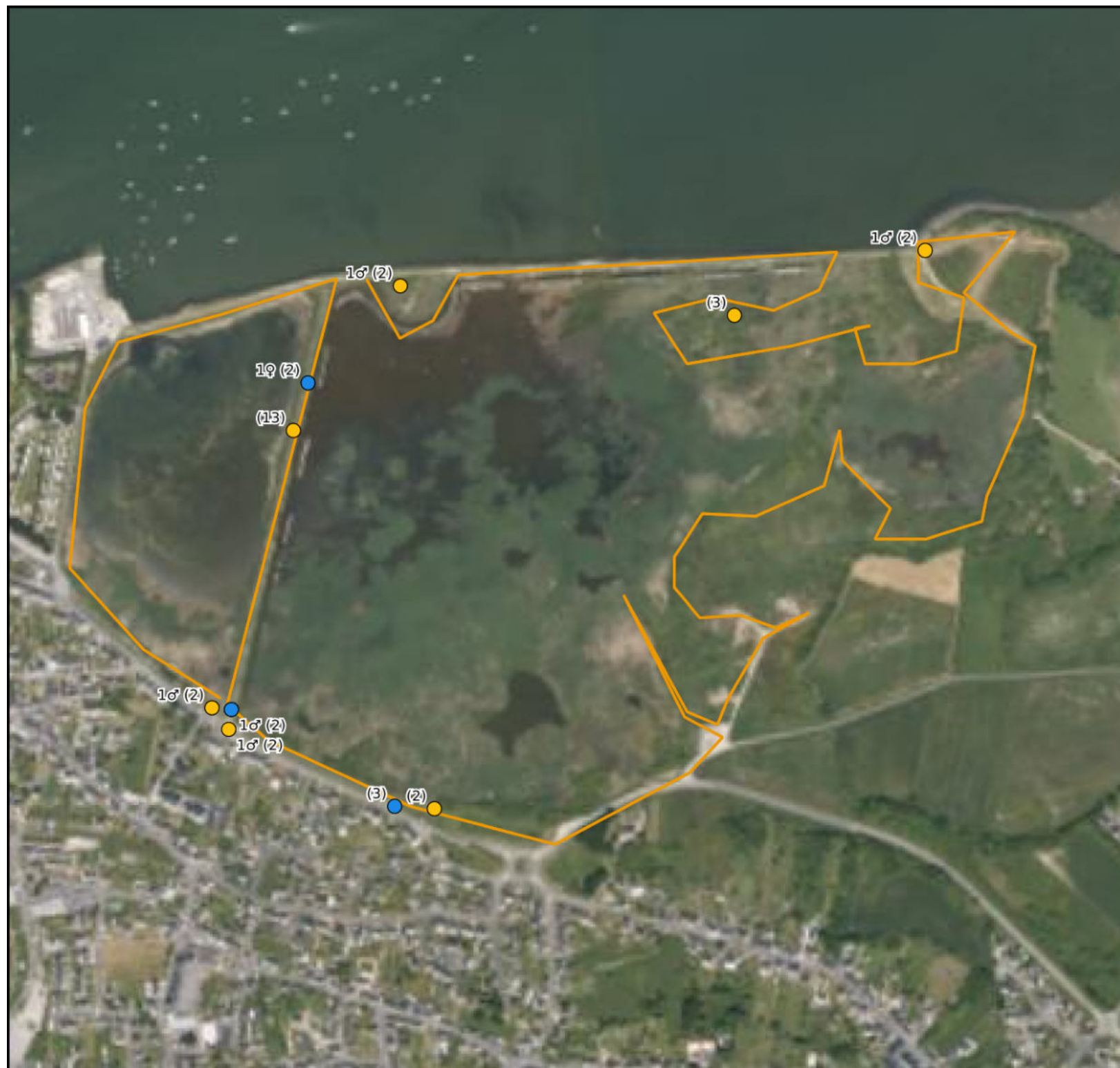

# Panure à moustaches

## Passage 1:

10 avril 2020 08:33 - 11:01



# Phragmite des joncs

## Passage 1:

10 avril 2020 08:33 - 11:01

## Passage 2:

6 mai 2020 07:30 - 11:45

## Passage 3:

12 juin 2020 06:51 - 10:20



# Pic épeiche

## Passage 3:

12 juin 2020 06:51 - 10:20



# Pie bavarde

## Passage 1:

10 avril 2020 08:33 - 11:01

## Passage 2:

6 mai 2020 07:30 - 11:45

## Passage 3:

12 juin 2020 06:51 - 10:20

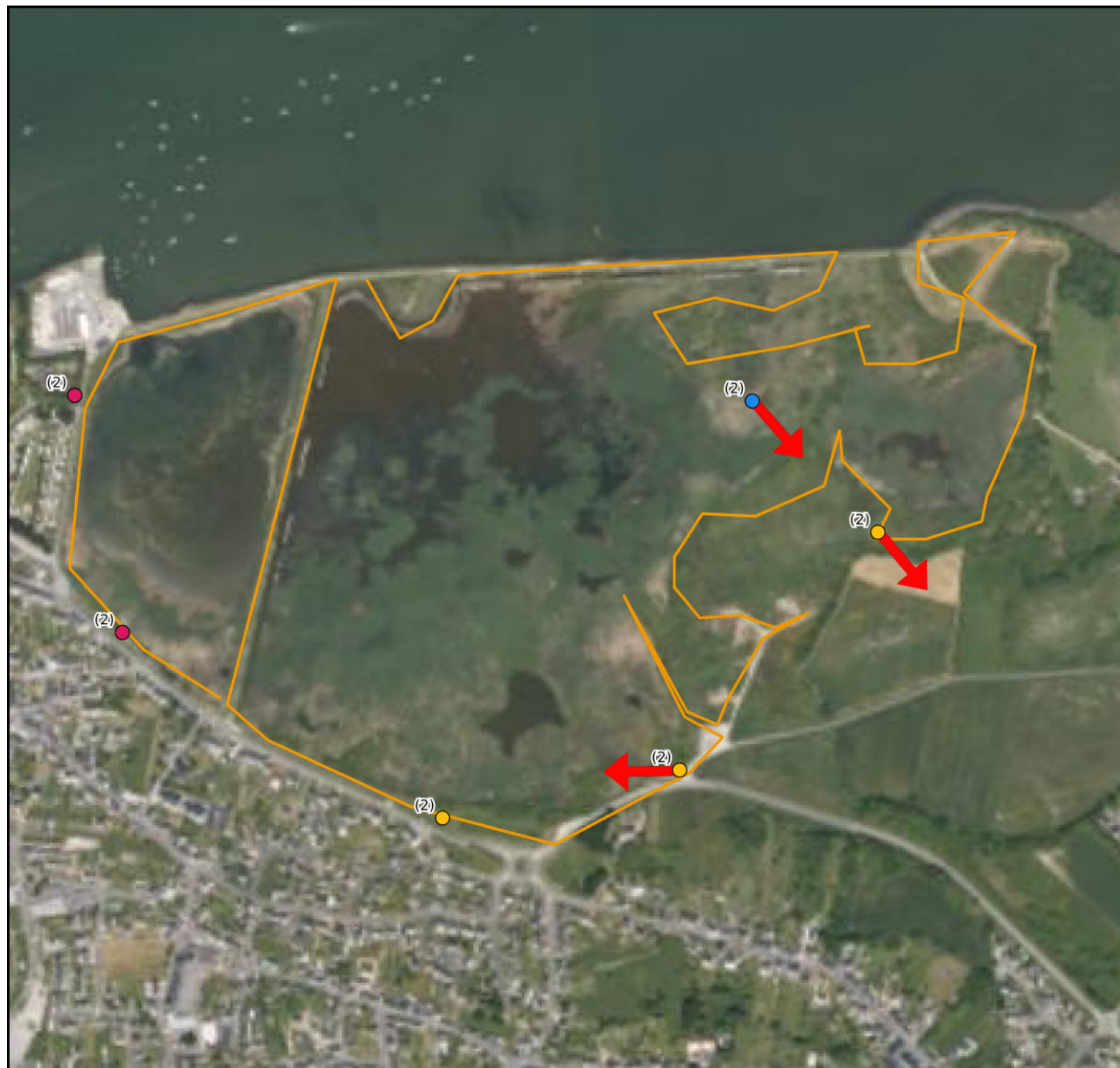





# Pinson des arbres

## Passage 1:

10 avril 2020 08:33 - 11:01

## Passage 2:

6 mai 2020 07:30 - 11:45

## Passage 3:

12 juin 2020 06:51 - 10:20



# Pouillot véloce

## Passage 1:

10 avril 2020 08:33 - 11:01

## Passage 2:

6 mai 2020 07:30 - 11:45

## Passage 3:

12 juin 2020 06:51 - 10:20



# Roitelet huppé

## Passage 2:

6 mai 2020 07:30 - 11:45



# Rougegorge familier

## Passage 1:

10 avril 2020 08:33 - 11:01

## Passage 2:

6 mai 2020 07:30 - 11:45

## Passage 3:

12 juin 2020 06:51 - 10:20



# Rousserolle effarvate

## Passage 1:

10 avril 2020 08:33 - 11:01

## Passage 2:

6 mai 2020 07:30 - 11:45

## Passage 3:

12 juin 2020 06:51 - 10:20



# Tarier pâtre

## Passage 1:

10 avril 2020 08:33 - 11:01

## Passage 2:

6 mai 2020 07:30 - 11:45

## Passage 3:

12 juin 2020 06:51 - 10:20



# Tourterelle des bois

## Passage 2:

6 mai 2020 07:30 - 11:45

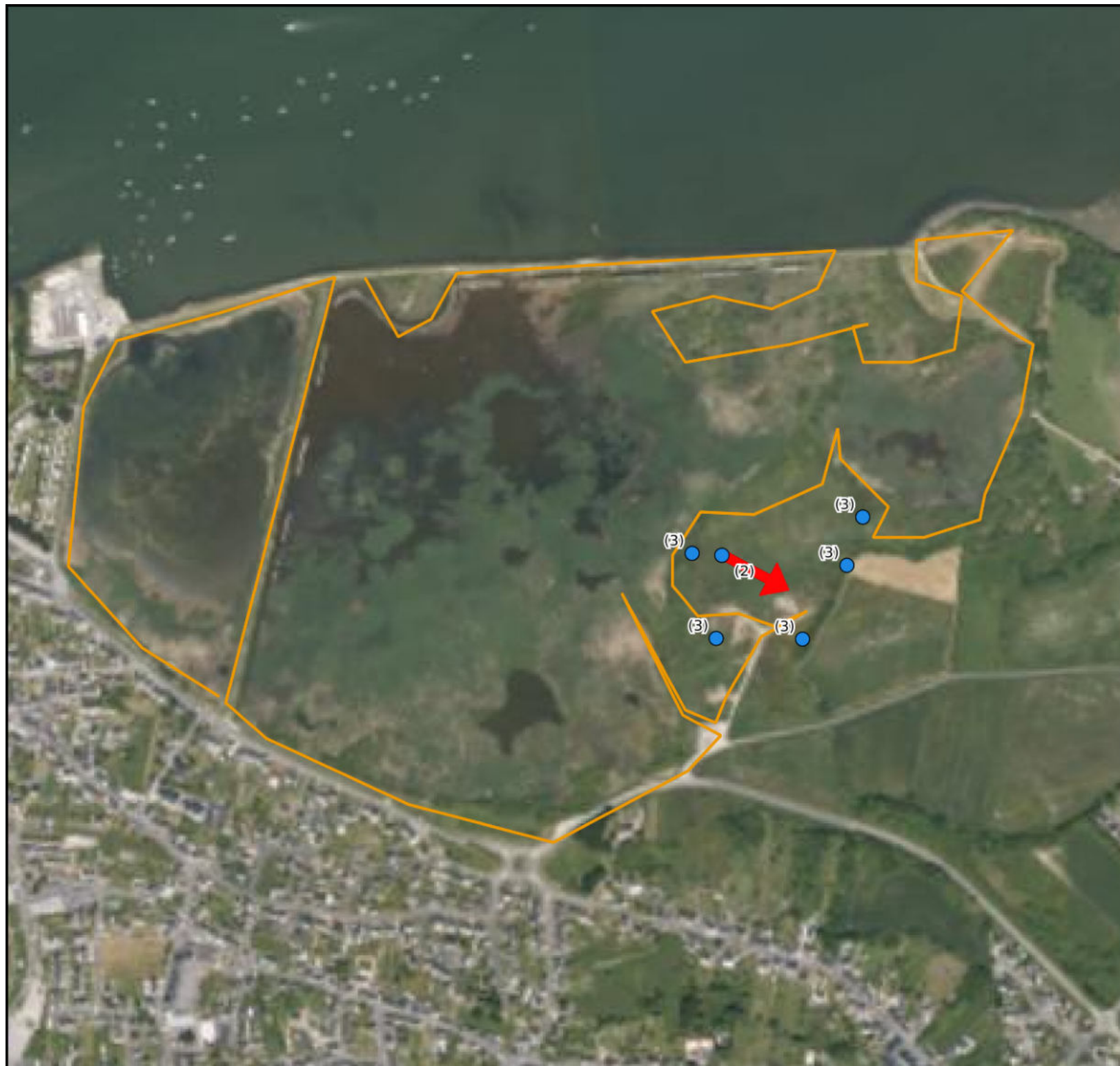



# Tourterelle turque

## Passage 2:

6 mai 2020 07:30 - 11:45

## Passage 3:

12 juin 2020 06:51 - 10:20

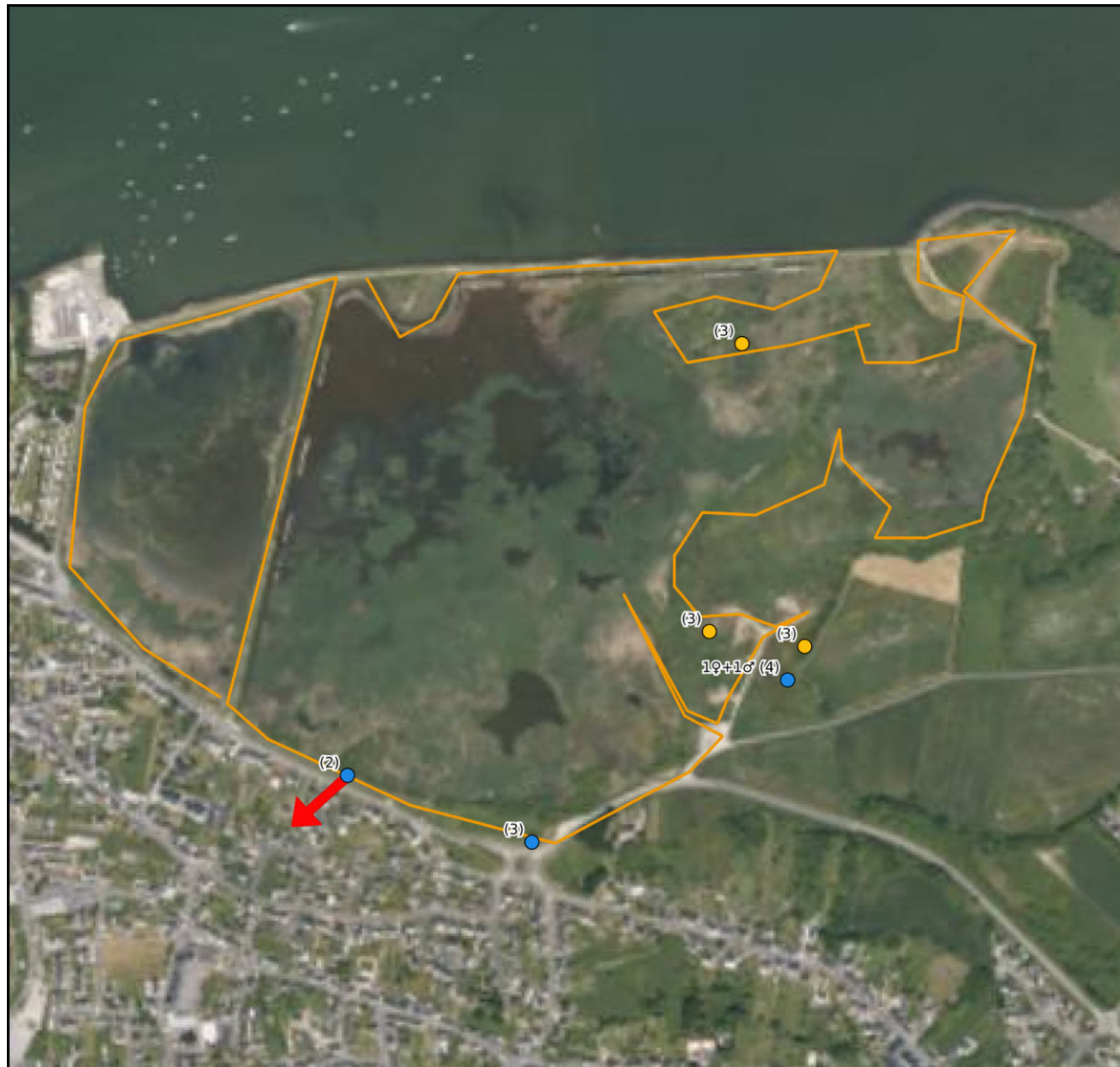

# Troglodyte mignon

## Passage 1:

10 avril 2020 08:33 - 11:01

## Passage 2:

6 mai 2020 07:30 - 11:45

## Passage 3:

12 juin 2020 06:51 - 10:20

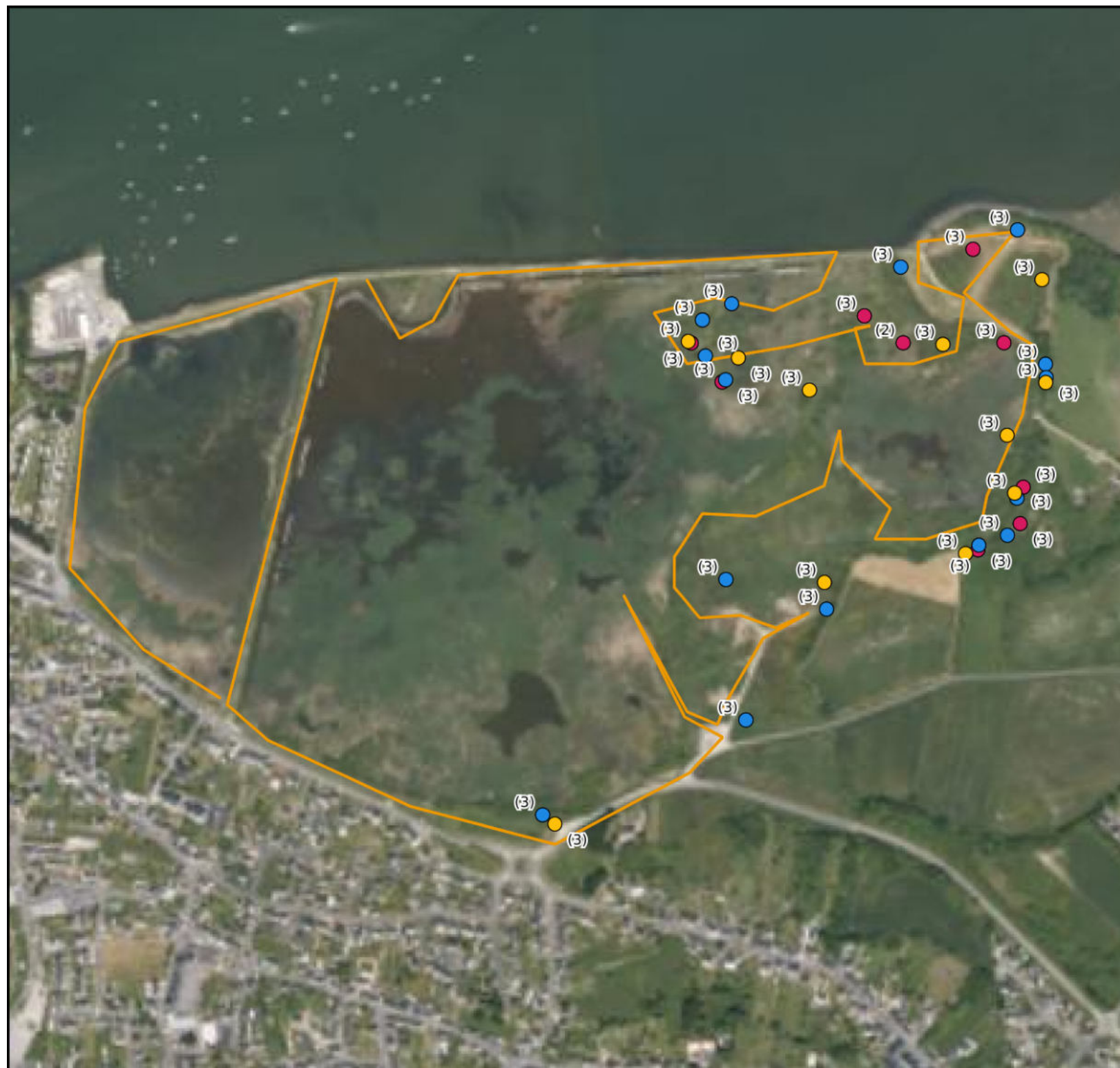

# Verdier d'Europe

## Passage 3:

12 juin 2020 06:51 - 10:20



# Code atlas

- 2: Code à éviter (pas assez restrictif). Présence dans son habitat durant sa période de nidification.
- 3: Mâle chanteur présent en période de nidification, cris nuptiaux ou tambourinage entendus, mâle vu en parade.
- 4: Couple présent dans son habitat durant sa période de nidification.
- 5: Comportement territorial (chant, querelles avec des voisins, etc.) observé sur un même territoire 2 journées différentes à 7 jours ou plus d'intervalle.
- 6: Comportement nuptial: parades, copulation ou échange de nourriture entre adultes.
- 7: Visite d'un site de nidification probable. Distinct d'un site de repos.
- 8: Cri d'alarme ou tout autre comportement agité indiquant la présence d'un nid ou de jeunes aux alentours.
- 9: Preuve physiologique: plaque incubatrice très vascularisée ou oeuf présent dans l'oviducte. Observation sur un oiseau en main.
- 10: Transport de matériel ou construction d'un nid; forage d'une cavité (pics).
- 11: Oiseau simulant une blessure ou détournant l'attention, tels les canards, gallinacés, oiseaux de rivage, etc.
- 12: Nid vide ayant été utilisé ou coquilles d'oeufs de la présente saison.
- 13: Jeunes en duvet ou jeunes venant de quitter le nid et incapables de soutenir le vol sur de longues distances.
- 14: Adulte gagnant, occupant ou quittant le site d'un nid; comportement révélateur d'un nid occupé dont le contenu ne peut être vérifié (trop haut ou dans une cavité).
- 15: Adulte transportant un sac fécal.
- 16: Adulte transportant de la nourriture pour les jeunes durant sa période de nidification.
- 17: Coquilles d'oeufs éclos.
- 18: Nid vu avec un adulte couvant.
- 19: Nid contenant des oeufs ou des jeunes (vus ou entendus).